Bienvenue dans le monde du vrai confort

La Maison des Bibliothèques et du Dressing

Guide Pratique

www.lmdb.com

Votre devis et vos plans 3D sous 48 heures au 01 43 20 13 00

Qui sommes-nous ?

Depuis 1924, **La Maison des Bibliothèques et du Dressing** est au service des bibliophiles et des amoureux de belles menuiseries.

Spécialiste reconnue dans le domaine de l'aménagement intérieur haut de gamme, **La Maison des Bibliothèques et du Dressing** conçoit vos bibliothèques, dressing et aménagements de placards selon vos besoins et vos contraintes.

Forte de sa riche expérience, **La Maison des Bibliothèques et du Dressing** est aujourd'hui la seule enseigne à proposer de véritables solutions "sur mesure".

Nos équipes de conseillers décorateurs et de menuisiers expérimentés sont à votre service pour vous apporter entière satisfaction dans la concrétisation de votre projet.

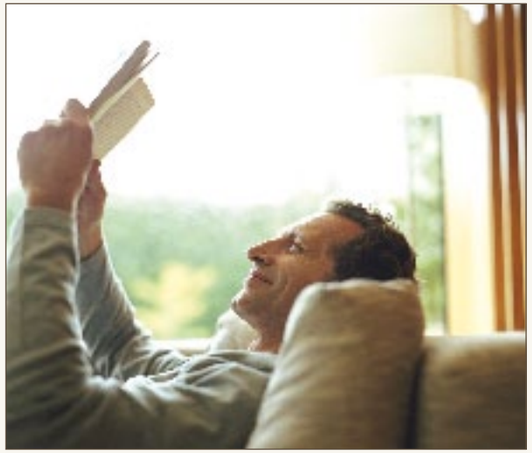

Sommaire

LES BIBLIOTHEQUES CONTEMPORAINES
Bibliothèque **Encyclopédia** ..... 4 - 5
Bibliothèque **Océane** ..... 6 - 7
Bibliothèque **Balzac** ..... 8 - 9
Bibliothèque **Portéa** ..... 10 - 11

LES BIBLIOTHEQUES "MINIMALISTES"
Bibliothèque **Millimètres** ..... 12 - 13
Bibliothèque **Spécifics** ..... 14 - 15

LES BIBLIOTHEQUES DE "STYLE"
Bibliothèque **Louis XIII** ..... 16 - 17
Bibliothèque **Louis XVI** ..... 18 - 19
Bibliothèque **Louis-Philippe** ..... 20 - 21

Anciennes collections 22
Finitions pour bibliothèques 23
Guide des dimensions pour bibliothèques ..... 24 - 27
Options pour bibliothèques ..... 28 - 33

DRESSING ET PLACARDS ..... 34 - 37
PORTES COULISSANTES I BATTANTES I PIVOTANTES ..... 38 - 41
SÉPARATIONS DE PIÈCES 42
Guide des dimensions pour dressing, placards, portes et séparations de pièces 43
Finitions pour dressing, placards, portes et séparations de pièces ..... 44 - 45
Options pour dressing, placards, portes et séparations de pièces ..... 46 - 47

Compléments pour votre intérieur ..... 48 - 49

Nos prestations 50
Nos partenaires 51

Encyclopédia, **une ligne actuelle et évolutive**

La ligne Encyclopédia offre une infinité de combinaisons possibles pour la conception de votre bibliothèque. Votre ensemble est composé de modules indépendants les uns des autres, de hauteur, largeur et profondeur identiques ou différentes. Les modules sont assemblés selon votre demande (modules juxtaposés, modules en superposition…), vous permettant ainsi de jouir d'une bibliothèque unique, fonctionnelle et esthétique.

Matériaux : medium et latté

Epaisseur des montants : 19 mm I des tablettes : 25 mm
Charge par tablette : jusqu'à 69 kg (consultez un conseiller pour toutes précisions)

Points forts :

- Multiples compositions possibles : modules en juxtaposition, en extension, en superposition, modules suspendus, compositions destructurées…
- Modules d'angles et modules terminaux disponibles, pour vous permettre de composer harmonieusement votre bibliothèque
- Les modules sont habillés par un élégant bandeau haut

A concevoir en dimensions "standard" ou "sur mesure", voir page 24

Finitions disponibles page 23 I Options disponibles pages 28 à 33

Océane, **une ligne épurée et élégante**

La ligne Océane répond à toutes les demandes, de la conception la plus simple à la plus complexe.
Sobriété des lignes et finitions laquées mates apportent distinction et sophistication à cette gamme.

Matériaux : medium et latté

Epaisseur des montants : 19 mm I des tablettes : 25 mm
Charge par tablette : jusqu'à 69 kg (consultez un conseiller pour toutes précisions)

Points forts :

- Finitions en laque, résolument modernes et intemporelles
- Multiples compositions possibles : modules en juxtaposition, en extension, en superposition, suspendus, compositions destructurées…
- Modules d'angles et modules terminaux disponibles, pour vous permettre de composer harmonieusement votre bibliothèque
- Les modules sont habillés par un élégant bandeau haut

A concevoir en dimensions "standard" ou "sur mesure", voir page 24

Finitions disponibles page 23 I Options disponibles pages 28 à 33

Balzac, une conception innovante pour une ligne de caractère

La ligne Balzac est l'alliance réussie de la modernité et de la tradition. Aux compositions classiques en linéaire ou en angle, s'ajoute une option "séparation de pièces". Des aménagements fonctionnels sont également prévus pour l'informatique, la hi-fi, et les rangements de gros volumes de livres.
L'épaisseur particulière des montants apporte un cachet supplémentaire à votre ensemble.

Matériaux : medium et latté

Epaisseur des montants : 39 mm I des tablettes : 29 mm
Charge par tablette : jusqu'à 52 kg (consultez un conseiller pour toutes précisions)

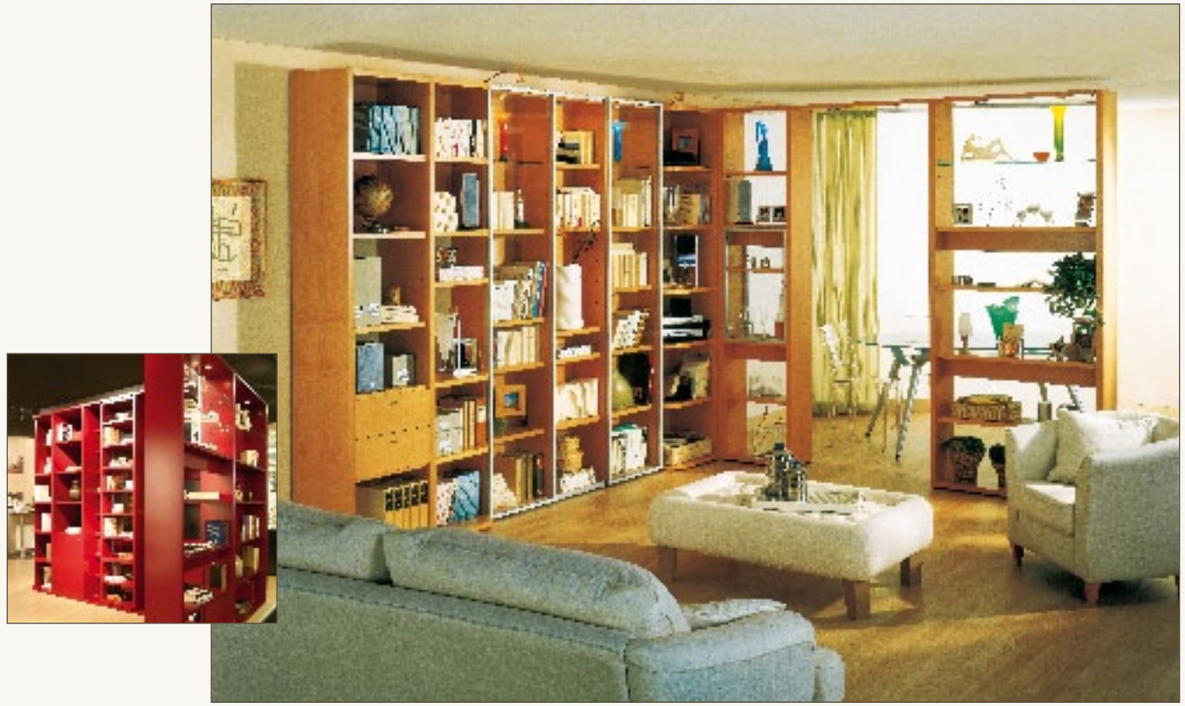

Points forts :

- Le module coulissant qui permet d'augmenter d'un tiers le volume de rangement des livres
- Le module "séparation de pièces" conçu pour être utilisé de face comme de dos
- Des montants de 39 mm d'épaisseur qui apportent un aspect chaleureux à votre composition
- Des tablettes d'angle ou débordantes arrondies pour adoucir les lignes

A concevoir en dimensions "standard" ou "sur mesure", voir page 26

Finitions disponibles page 23 I Options disponibles pages 28 à 33

Portéa, **une ligne moderne, adaptable à toutes vos envies**

Avec la ligne Portéa réalisez l'ensemble le plus sobre ou le plus extravagant en mixant les finitions : décors bois, verres laqués, cuirs, miroirs…

Matériaux : panneaux de bois aggloméré

Epaisseur des montants et tablettes : 19 ou 25 mm
Charge par tablette : jusqu'à 20 kg (consultez un conseiller pour toutes précisions)

Points forts :

- vaste choix de finitions
- possibilité d'ajout de façades coulissantes sur votre ensemble
- 2 épaisseurs de tablettes et de montants pouvant être associées

A concevoir en dimensions "standard" ou "sur mesure", voir page 26

Finitions disponibles pages 44 à 45 I Options disponibles pages 28 à 33

Milimètres, **une ligne optimale pour le rayonnage**

La ligne Millimètres, propose des modules d'une grande sobriété qui se déclinent en deux profondeurs : 180 et 291mm. Parfaitement adaptées au rayonnage, ces dimensions discrètes mettront en valeur le contenu de votre bibliothèque.

Matériaux : medium et latté

Epaisseur des montants et des tablettes: 25 mm
Charge par tablette : jusqu'à 43 kg (consultez un conseiller pour toutes précisions)

Points forts :

- Profondeurs de 180 ou 291 mm pour répondre parfaitement aux besoins de rangement dans les espaces exigüs
- Possibilité d'associer les deux profondeurs, 180 mm et 291 mm, pour créer des ensembles dynamiques

A concevoir en dimensions "standard" ou "sur mesure", voir page 25

Finitions disponibles page 23 I Options disponibles pages 28 à 33

Spécifics, le maximum de rangement dans le minimum d'encombrement

La ligne Spécifics a été pensée pour le rangement des livres de poches, CD et DVD. Le style épuré et l'étendue des finitions disponibles, permettent de concevoir des ensembles qui complèteront et s'accorderont idéalement avec les autres lignes de La Maison des Bibliothèques et du Dressing.

Matériaux : medium et latté

Epaisseur des montants : 19 mm I des tablettes : 25 mm
Capacité de charge par tablette : jusqu'à 16 kg
(consultez un conseiller pour toutes précisions)

Points forts :

- Une profondeur de 180 mm, idéale pour les espaces exigüs
- Une lignée épurée et un grand choix de finitions qui permettent une association harmonieuse avec vos autres aménagements

A concevoir en dimensions "standard" ou "sur mesure", voir page 25

Finitions disponibles page 23 I Options disponibles pages 28 à 33

Louis XIII, laissez entrer le "style" dans votre intérieur

Meubles vitrés, corniches, pieds boules sont autant de détails qui caractérisent le style Louis XIII typiquement français.

Matériaux : medium ; plinthes, corniches, alaises, cadres de portes en bois massif
Epaisseur des montants et tablettes : 19 mm
Charge par tablette : jusqu'à 19 kg (consultez un conseiller pour toutes précisions)

Points forts :

- Ligne de style intemporelle qui se marie aussi bien avec de l'ancien qu'avec du moderne
- Le choix : pieds boules classiques ou socle plus contemporain
- Finition élégante avec des corniches en bois massif

A concevoir en dimensions "standard" ou "sur mesure", voir page 27

Finitions disponibles page 23 I Options disponibles pages 28 à 33

Louis XVI, **votre bibliothèque de "style" fabriquée artisanalement**

La ligne Louis XVI se caractérise particulièrement par l'importance accordée aux détails : cannelures, chapiteaux ioniques, motifs en bronze patiné, patine antiquaire, verre biseauté, tablettes montées sur crémaillères, essences de bois massif rigoureusement sélectionnées.
Chaque détail reproduit fidèlement les plus grands modèles d'ébénisterie du XVIII ème siècle.

Matériaux : medium ; plinthes, corniches, alaises, cadres de portes en bois massif

Epaisseur des tablettes : 19 mm
Charge par tablette : jusqu'à 30 kg (consultez un conseiller pour toutes précisions)

Points forts :

- Meuble d'art, réalisé grâce à l'intervention successive d'artisans spécialisés : ébénistes, vernisseurs, bronziers, doreurs…
- Existe en version 2, 3, 4 et 6 portes

A concevoir en dimensions "standard" ou "sur mesure", voir page 27

Finitions disponibles page 23 I Options disponibles pages 28 à 33

Louis-Philippe, une ligne de "style" pour les amoureux du classicisme français

Cossue, la ligne Louis-Philippe habillera chaleureusement votre intérieur.
La bibliothèque Louis-Philippe apportera une élégance supplémentaire à une pièce dont la décoration est de facture classique, ou tranchera noblement avec une décoration moderne.

Matériaux : medium ; plinthes, corniches, alaises, cadres de portes en bois massif
Epaisseur des montants et des tablettes : 19 mm
Charge par tablette : jusqu'à 26 kg (consultez un conseiller pour toutes précisions)

Points forts :

- Les éléments propres à la ligne Louis-Philippe : vitrines, bibus, meubles deux corps…
- Finition élégante avec plinthe ajourée et corniches en bois massif

A concevoir en dimensions "standard" ou "sur mesure", voir page 27

Finitions disponibles page 23 I Options disponibles pages 28 à 33

Vous souhaitez compléter ou recommander un ensemble acquis il y a plusieurs années mais dont la référence n'est plus au catalogue de la Maison des Bibliothèques et du Dressing ?

N'hésitez pas à nous solliciter !

A l'aide de votre ancienne facture et d'un échantillon (pour la teinte), nous pourrons répondre à vos demandes.

Contactez-nous au 01 43 20 13 00 pour obtenir un devis

Essences bois

Erable Naturel | Erable Blanchi | Erable Noyer | Erable Poirier | Merisier Naturel | Merisier Doré

Chêne Cérusé | Chêne Clair | Chêne moyen | Chêne Wengé | Acajou

Placages sur base hêtre ou chêne

Acajou | Chocolat | Gris Taupe | Merisier | Wengé | Satiné Mat | Noyer | Blanchi

Laques

Blanc | Blanc Coquille | Blanc Rose | Gris Métal | Gris | Noir | Seringa

Cappuccino | Hêtre | Poirier | Pistache | Bleu Alizé | Rouge Sienne | Bordeaux

Nouveau : LAQUES "SUR MESURE", À CHOISIR SUR NOTRE NUANCIER

Les teintes présentées sur ce catalogue ne sont pas contractuelles. Finitions disponibles au format « échantillon » dans nos magasins.

Guide des dimensions pour Bibliothèques

Les dimensions indiquées ci-après correspondent aux dimensions de nos modules "de base", c'est-à-dire de nos modules reposant au sol, équipés d'un fond, de 2 montants, et en rayonnages ouverts (sauf lignes Louis XVI et Louis-Philippe pour lesquelles les modules de base sont équipés de portes).

LIGNES : **ENCYCLOPEDIA / OCEANE**

Epaisseur montants : 19 mm - Epaisseur des tablettes : 26 mm
Dimensions indiquées en mm

Choisir la ou les hauteur(s) de vos modules		Et ensuite ?
HAUTEUR	EQUIVALENCE EN RAYONS	Choisissez la largeur et la profondeur de vos modules
442	1 RAYON	
794	2 RAYONS	
1146	3 RAYONS	
1498	4 RAYONS	
2042	5,5 RAYONS	
2266	6 RAYONS	
2394	6,5 RAYONS	
SUR MESURE	A définir avec votre conseiller	
Choisir la ou les largeur(s) de vos modules		Et ensuite ?
LARGEUR (hors tout)	LARGEUR (utile)	Choisissez la hauteur et la profondeur de vos modules
360	322	
680	642	
840	802	
1160	1122	
SUR MESURE	A définir avec votre conseiller	
Choisir la ou les profondeurs(s) de vos modules		Et ensuite ?
PROFONDEUR (hors tout)	PROFONDEUR (utile)	Choisissez la largeur et la hauteur de vos modules
248	202	
312	266	
376	330	
440	394	
504	458	
SUR MESURE	A définir avec votre conseiller	
J'opte pour la double profondeur		Et ensuite ?
DOUBLE PROFONDEUR (hors tout)	DOUBLE PROFONDEUR (utile)	Choissisez la hauteur et largeur de vos modules
440 / 248	394 / 202	
504 / 312	458 / 266	

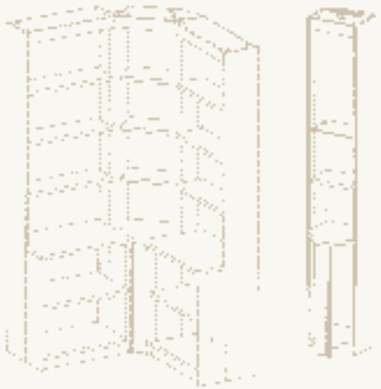

LIGNE : **MILLIMETRES**

Epaisseur montants et tablettes : 25 mm
Dimensions indiquées en mm

Choisir la ou les hauteur(s) de vos modules		Et ensuite ?
HAUTEUR	EQUIVALENCE EN RAYONS	Choisissez la largeur et la profondeur de vos modules
2394	7 RAYONS - 6 tablettes mobiles	
SUR MESURE	A définir avec votre conseiller	
Choisir la ou les largeur(s) de vos modules		Et ensuite ?
LARGEUR (hors tout)	LARGEUR (utile)	Choisissez la hauteur et la profondeur de vos modules
372	322	
692	642	
852	802	
SUR MESURE	A définir avec votre conseiller	
Choisir la ou les profondeurs(s) de vos modules		Et ensuite ?
PROFONDEUR (hors tout)	PROFONDEUR (utile)	Choisissez la largeur et la hauteur de vos modules
180	155	
291	266	
SUR MESURE	A définir avec votre conseiller	

LIGNE : **SPECIFICS**

Epaisseur des montants : 19 mm - Epaisseur des tablettes 25 mm
Dimensions indiquées en mm

Choisir la ou les hauteur(s) de vos modules		Et ensuite ?
HAUTEUR	EQUIVALENCE EN RAYONS	Choisissez la largeur et la profondeur de vos modules
1146	4 RAYONS - 3 tablettes mobiles	
1498	5 RAYONS - 4 tablettes mobiles	
2394	9 RAYONS - 8 tablettes mobiles	
SUR MESURE	A définir avec votre conseiller	
Choisir la ou les largeur(s) de vos modules		Et ensuite ?
LARGEUR (hors tout)	LARGEUR (utile)	Choisissez la hauteur et la profondeur de vos modules
360	322	
680	642	
840	802	
SUR MESURE	A définir avec votre conseiller	
Choisir la ou les profondeurs(s) de vos modules		Et ensuite ?
PROFONDEUR (hors tout)	PROFONDEUR (utile)	Choisissez la largeur et la hauteur de vos modules
180	155	

Guide des dimensions pour Bibliothèques

Les dimensions indiquées ci-après correspondent aux dimensions de nos modules "de base", c'est-à-dire de nos modules reposant au sol, équipés d'un fond, de 2 montants, et en rayonnages ouverts (sauf lignes Louis XVI et Louis-Philippe pour lesquelles les modules de base sont équipés de portes).

LIGNE : **BALZAC**

Epaisseur des montants : 39 mm - Epaisseur des tablettes : 29 mm
Dimensions indiquées en mm

Choisir la ou les hauteur(s) de vos modules		Et ensuite ?
HAUTEUR	EQUIVALENCE EN RAYONS	Choisissez la largeur et la profondeur de vos modules
818	3 RAYONS - 2 tablettes fixes	
1586	4 RAYONS - 3 tablettes fixes	
2354	5 RAYONS - 4 tablettes fixes	
SUR MESURE	A définir avec votre conseiller	
Choisir la ou les largeur(s) de vos modules		**Et ensuite ?**
LARGEUR (hors tout)	LARGEUR (utile)	Choisissez la hauteur et la profondeur de vos modules
561	483	
1042	964	
SUR MESURE	A définir avec votre conseiller	
Choisir la ou les profondeurs(s) de vos modules		**Et ensuite ?**
PROFONDEUR (hors tout)	PROFONDEUR (utile)	Choisissez la largeur et la hauteur de vos modules
280	230	
408	358	
SUR MESURE	A définir avec votre conseiller	

LIGNE : **PORTEA**

Epaisseur des tablettes : 19 mm ou 25 mm

Choisissez les dimensions de votre ensemble		
HAUTEUR	LARGEUR	PROFONDEUR
SUR MESURE - Dimensions à définir avec votre conseiller (tarification au mètre linéaire)		

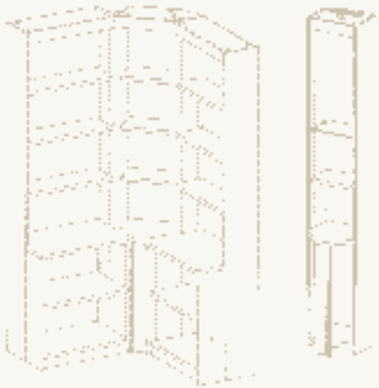

LIGNE : **LOUIS XIII**

(modules de base avec ou sans portes)
Epaisseur des montants et tablettes : 19 mm
Dimensions indiquées en mm

Choisir la ou les hauteur(s) de vos modules		Et ensuite ?
HAUTEUR	EQUIVALENCE EN RAYONS	Choisissez la largeur et la profondeur de vos modules
1956	5 RAYONS	
1960	6 RAYONS	
1985	6 RAYONS	
2229	7 RAYONS	
2254	7 RAYONS	
2305	6 RAYONS	
SUR MESURE	A définir avec votre conseiller	
Choisir la ou les largeur(s) de vos modules		**Et ensuite ?**
LARGEUR (hors tout)	LARGEUR (utile)	Choisissez la hauteur et la profondeur de vos modules
800	680	
970	850	
1180	1060	
1280	1160	
SUR MESURE	A définir avec votre conseiller	
Choisir la ou les profondeurs(s) de vos modules		**Et ensuite ?**
PROFONDEUR (hors tout)	PROFONDEUR (utile)	Choisissez la largeur et la hauteur de vos modules
335	265	
435	365	
SUR MESURE	A définir avec votre conseiller	
J'opte pour la double profondeur		**Et ensuite ?**
DOUBLE PROFONDEUR (hors tout)	DOUBLE PROFONDEUR (utile)	Choisissez la hauteur et largeur de vos modules
435/305	365/235	

LIGNE : **LOUIS XVI**

(module de base avec portes)
Epaisseur des tablettes : 19 mm
Dimensions indiquées en mm

Choisissez les dimensions de votre ensemble		
HAUTEUR	LARGEUR	PROFONDEUR
2100	1230 - 2 portes	440 (bas) / 420 (haut)
2190	1650 - 3 portes	
	2090 - 4 portes	
	2940 - 6 portes	
SUR MESURE - Dimensions à définir avec votre conseiller		

LIGNE : **LOUIS-PHILIPPE**

(module de base avec portes)
Epaisseur des tablettes : 19 mm
Dimensions indiquées en mm

Choisir la ou les hauteur(s) de vos modules		
HAUTEUR	EQUIVALENCE EN RAYONS	Choisissez la largeur et la profondeur de vos modules
2100	6 RAYONS - 5 tablettes dont 1 fixe	
2350	7 RAYONS - 6 tablettes dont 1 fixe	
SUR MESURE	A définir avec votre conseiller	
Choisir la ou les largeur(s) de vos modules		
LARGEUR (hors tout)	LARGEUR (utile)	Choisissez la hauteur et la profondeur de vos modules
585	477	
912	860	
SUR MESURE	A définir avec votre conseiller	
Choisir la ou les profondeurs(s) de vos modules		
PROFONDEUR (hors tout)	PROFONDEUR (utile)	Choisissez la largeur et la hauteur de vos modules
365	293	
435	363	
SUR MESURE	A définir avec votre conseiller	

Concevez et personnalisez votre ensemble, en sélectionnant les options de votre choix.

Modules
Module simple profondeur
Module double profondeur
Module d'angle
Module à suspendre
Module coulissant
Module écritoire
Module séparation de pièces

Fonds
Module avec fond bois
Module avec fond cuir
Module sans fond

Tablettes / Etagères
Tablette bois
Tablette verre
Demi tablette (bois ou verre)
Tablette arrondie
Tablette de liaison (bois ou verre)
Tablette coulissante
Tablette lumineuse
Croisillons

Tiroirs
Bloc(s) tiroir(s) (quantité à definir)

Portes / Façades
Porte battante (bois ou verre, à l'unité ou jeu de 2)
Porte coulissante (bois ou verre, à l'unité ou jeu de 2)
Façade coulissante (décor bois, verre laqué, cuir, miroir ou mixte)

Espace informatique / TV/ Bureau
Meuble informatique
Table TV
Bureau
Rangements pour dossiers suspendus

Eclairage
Tablette lumineuse
Spot(s) halogène(s) en applique
Casquette lumineuse avec LED

Détails de finitions
Corniches
Plinthe
Plinthe ajourée
Pieds boules
Serrures
Boutons
Poignées
Bandeau
Fileur d'angle
Echelle coulissante
Perçages toutes hauteurs, tous les 32mm
Perçages réduits (au-dessus et au-dessous de la tablette)

Modules

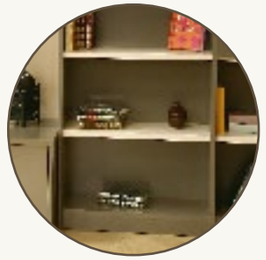
Module simple profondeur

Module double profondeur

Module d'angle

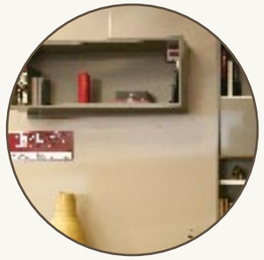
Module à suspendre

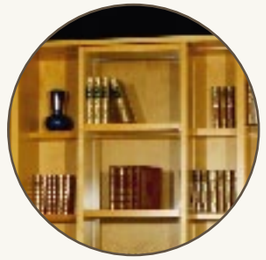
Module coulissant

Module écritoire

Module séparation de pièce

Fonds

Module avec fond bois

Module avec fond cuir

Module sans fond

Concevez et personnalisez votre ensemble, en sélectionnant les options de votre choix.

Tablettes/Etagères

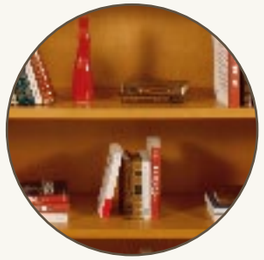
Tablette bois

Tablette verre

Demi tablette

Tablette arrondie

Tablette de liaison

Tablette coulissante

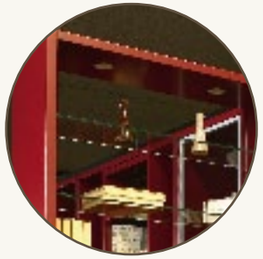
Tablette lumineuse

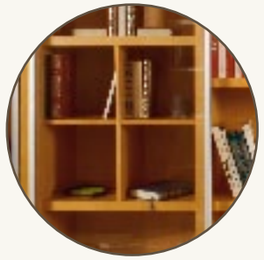
Croisillons

Tiroirs

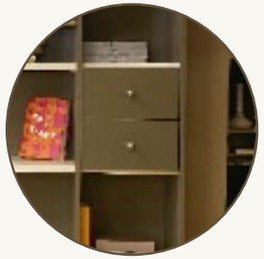
Bloc 2 tiroirs

Portes/Façades

Jeu de 2 portes battantes

Porte coulissante

Façade coulissante

Espace informatique TV/ Bureau

Meuble informatique

Table TV

Bureau

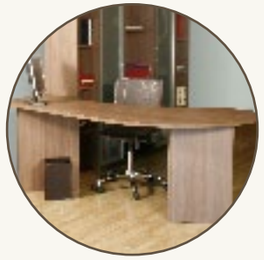
Bureau

Eclairage

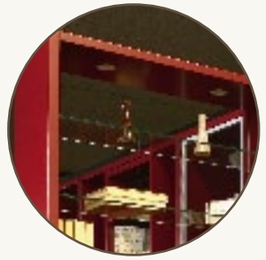
Tablette lumineuse

Casquette lumineuse avec LED

Concevez et personnalisez votre ensemble, en sélectionnant les options de votre choix.

Détails de finitions

Corniches

Plinthe

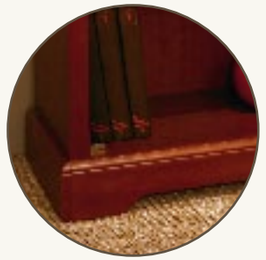
Plinthe ajourée

Pieds boules

Serrures

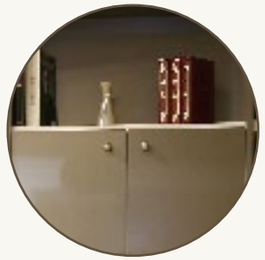
Boutons

Poignées

Bandeau

Fileur d'angle

Echelle coulissante

Perçages toutes hauteurs, tous les 32mm

Concevez des rangements à vos mesures !

Mode d'emploi

- Déterminez vos besoins de rangement : vêtements, linge de maison, chaussures, sacs, argenterie, archives, livres, aspirateur…
- Choisissez la pièce et le type d'implantation : implantation linéaire, en sous-pente, en angle, dressing cabine…
- Laissez-vous guider par nos conseillers qui vous proposeront une multitude de solutions pour rendre votre aménagement fonctionnel, esthétique et unique.

Dimensions page 43 I Finitions disponibles pages 44 à 45

Options disponibles pages 46 à 47

Idées Reçues

- *A dimensions égales, le coût d'un dressing est supérieur à celui d'une armoire classique.* FAUX

  Chez la Maison des Bibliothèques et du Dressing, les clients déterminent le prix de leur dressing. Le tarif est fonction du nombre de mètres linéaires - par tranche de 100 mm - des finitions et des options choisies. Nos tarifs intègrent les frais de livraison et d'installation. Nos conseillers adaptent vos besoins à votre budget.

- *Les dressing sont réservés aux grandes pièces.* FAUX

  Le dressing peut trouver sa place dans une suite parentale aussi bien que dans un couloir exigü, ou que dans un recoin non exploité de votre intérieur. Des ensembles de grande hauteur "sol-plafond" permettent de palier au manque de largeur dans certaines pièces. Nos conseillers optimisent votre espace pour un dressing unique.

- *Un placard est moins fonctionnel qu'un dressing.* FAUX

  Généralement le dressing est réservé au rangement de vêtements. Un placard, quant à lui, peut être multi usages. L'un comme l'autre sont conçus à vos mesures et peuvent être aménagés avec les options de votre choix.

NOUS REALISONS AUSSI DES...

- TÊTES DE LIT
- CHEVETS
- MEUBLES TV
- COFFRES DE RANGEMENT
- CACHES POUR COMPTEURS ELECTRIQUES

...

A ajouter sur un aménagement neuf ou existant

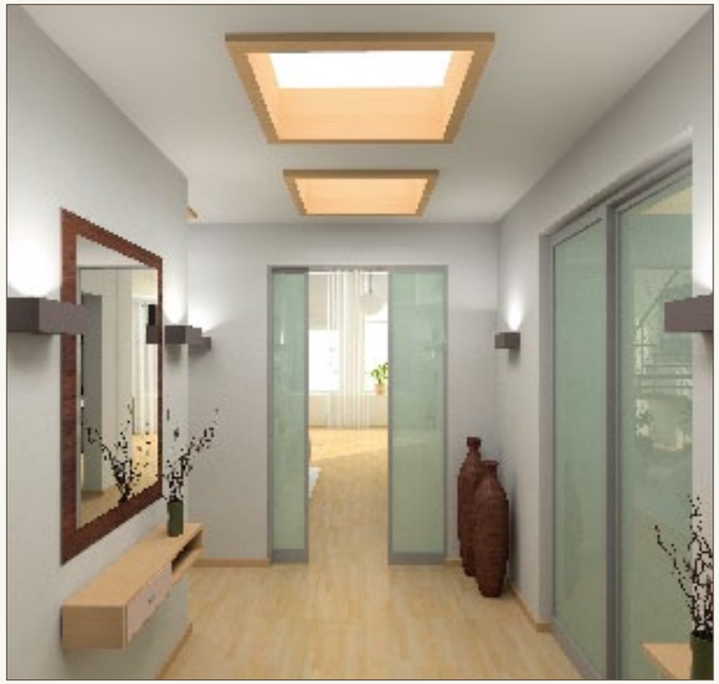

PORTES COULISSANTES : Réalisées avec des panneaux insérés dans un cadre en aluminium assurant la rigidité de l'ensemble. Roulement à billes étanche à la poussière. Balais antipoussière. Freins de ralentissement et de maintien des portes en position fermée. Rail haut et bas.

PORTES BATTANTES : Sur charnières et équipées d'amortisseurs.

PORTES PIVOTANTES : Mieux adaptées pour les grandes hauteurs que les portes battantes classiques, elles sont équipées d'un mécanisme sur pivot, assurant une parfaite sécurité. Une butée magnétique assure le maintien en fermeture.

Dimensions page 43 | Finitions disponibles pages 44 à 45

Options disponibles pages 46 à 47

A ajouter sur un aménagement neuf ou existant

Dimensions page 43 | Finitions disponibles pages 44 à 45

Options disponibles pages 46 à 47

USAGES

Les séparations de pièces permettent :

- de mieux délimiter les espaces dans une grande pièce.
- ex : création d'un espace chambre et d'un espace salon dans un studio.

- de dissimuler une partie de votre intérieur
- ex : une buanderie, une cuisine…

- de remplacer les portes battantes classiques lorsqu'elles deviennent gênantes ou pour apporter plus de modernité à un intérieur.

Info technique : Les façades sont réalisées avec des panneaux insérés dans un cadre en aluminium assurant la rigidité de l'ensemble. Rail haut de fixation. Pas de rail au sol. (plus esthétique et sans obstacle)

	PORTES BATTANTES avec charnières	PORTES PIVOTANTES	PORTES COULISSANTES	SEPARATIONS DE PIECES
HAUTEUR du panneau constituant la porte ou la séparation	Jusqu'à 2000 mm	Jusqu'à 2500 mm	Jusqu'à 2600 mm sauf pour la finition verre laqué incisé => jusqu'à 2500 mm	de 2200 à 2800 mm
La hauteur à combler est supérieure aux possibilités offertes ci-dessus. COMMENT FAIRE ?	Un bandeau peut être ajouté pour combler l'espace restant jusqu'au plafond les portes peuvent être superposées			
LARGEUR d'un VANTAIL	de 151 à 600 mm	de 351 à 700 mm	de 151 à 1200 mm pour les finitions "décors" de 151 à 1000 mm pour les autres finitions	de 500 à 1300 mm
AUTRES LARGEURS	D'autres largeurs de vantail sont réalisables, sous réserve de validation technique par notre usine et sous réserve de possibilités d'accès au chantier			

Dimensions page 43 I Finitions disponibles pages 44 à 45

Devis gratuit et sans engagement. Nos coordonnées au dos du catalogue

Finitions pour Dressing, Placards, Portes et Séparations de Pièces

Cuirs

- Noir blanc argent
- Baroque blanc argent
- Baroque blanc or
- Beige
- Bordeaux
- Marron clair
- Marron foncé
- Marron 3D

Verres Laqués

- Blanc neige
- Ivoire
- Capuccino
- Bleu clair
- Bleu pastel
- Bleu aqua
- Jaune solar
- Orange
- Rouge Opéra
- Vert amande
- Vert pastel
- Vert mint
- Fuschia
- Choco brun
- Gris clair
- Gris mettalic
- Noir

Verres Laqués incisés

- Blanc neige
- Gris clair
- Noir
- Rouge Opéra
- Choco brun

Décors

- Acacia de Lakeland crème
- Basalte
- Béton clair
- Béton foncé
- Beige
- Blanc mat
- Blanc structuré
- Blanc
- Bois de rose naturel
- Bouleau de mainau
- Calvados naturel
- Calvados sardoine
- Capuccino
- Carambole
- Chêne cérusé
- Chêne de ferrare chocolat
- Chêne de ferrare clair
- Gris perle
- Merisier romana
- Myrthe acajou
- Noyer d'Avignon
- Woodline crème
- Zébrano anthracite
- Zébrano sable

Miroirs

- Miroir argent
- Miroir bronze

IDÉES DÉCO

- Pour un dressing ou un placard original, choisissez un fond "cuir" plutôt qu'un fond bois.
- Pour vos portes coulissantes et pivotantes, utilisez des traverses et mixez les finitions.
- Donnez du relief à votre aménagement, en choisissant des façades de tiroirs et de portes en verre laqué.

Les teintes présentées sur ce catalogue ne sont pas contractuelles. Finitions disponibles au format « échantillon » dans nos magasins.

Options pour Dressing, Placards et Séparations de Pièces

Concevez et personnalisez votre ensemble, en sélectionnant les options de votre choix.

Fond

Dressing / Placard avec fond
Dressing / Placard sans fond

Tablettes / Etagères

Tablette bois / verre
Tablette éclairante (bois ou verre)
Tablette coulissante
Tablette coulissante pour chaussures

Tiroirs

Bloc tiroirs (par 2, 3, 4, 5)
Tiroir chemises coulissant avec amortisseurs
Croisillons pour tiroirs
Tiroir chaussures avec amortisseurs
Tête de tiroir finition laquée ou miroir

Eclairage

Spots halogènes (à l'unité ou par kit de 2 avec transformateur et câble)
Spots LED (kit de 3, avec transformateur et câble)

Accessoires divers

Elévateur de garde-robe
Rotatif d'angle
Porte habits extensible
Porte-pantalons coulissant
Porte-cravattes coulissant
Barre penderie antibruit
Barre penderie lumineuse
Barre chaussures

Détails de finition pour portes et séparations

Traverse ep. 8 mm ou 25 mm (finitions au choix)

Profil pour portes et séparations

(finitions au choix)

Fermeture / Ouverture

Poignées (portes battantes, pivotantes, tiroirs)
Boutons (portes battantes, pivotantes, tiroirs)
Serrures (portes battantes, pivotantes, tiroirs)
Tête pour passage de main (tiroir)

Gammes à découvrir en magasin ou sur internet www.lmdb.com

ESCABEAUX
Pour faciliter l'accès aux rangements en hauteur dans votre bibliothèque, placard ou dressing, nous vous proposons une gamme d'escabeaux pliables.
De fabrication soignée en bois massif, nos escabeaux se déclinent en deux finitions : hêtre foncé ou wengé.
Les escabeaux sont disponibles en version 2, 3, ou 4 marches.

VALETS DE NUIT
Ne froissez plus vos vêtements en les empilant sur une chaise, offrez-vous un valet de nuit.
Très pratique et peu encombrant, le valet de nuit trouvera sa place dans une chambre, un dressing, une salle de bain …
Ses différents accessoires lui permettent de recevoir vestes, chemises, pantalons, robes, jupes, cravates, ceintures, sacs, bijoux…
De fabrication soignée en bois massif, nos valets de nuit se déclinent en deux finitions : hêtre foncé ou wengé.

ECHELLES COULISSANTES
En inox ou laiton, nos échelles coulissantes sont conçues pour être adaptées sur une bibliothèque ou tout autre aménagement de votre choix. Les hauteurs disponibles s'échelonnent de 1600 mm à 2580 mm.

TABLES BASSES
Réalisation aux dimensions et finitions de votre choix.

CHEMINEES BIO ETHANOL
Conçues et fabriquées en Suisse, nos cheminées au bio éthanol répondent aux toutes dernières normes de sécurité françaises.
Murales ou reposant au sol, nos 10 modèles se déclinent en une multitude de couleurs.

FAUTEUILS "CLUB"

HENRY
Dimensions : L.72 x P.72 x H.76 cm
Densité de l'assise : 38 kg/m3
Finition polyuréthane – Pieds en hêtre massif
Coloris : brun
Fabrication belge

ELLEN
Dimensions : L.84 x P.85 x H.85 cm
Densité de l'assise : 38 kg/m3
Finition polyuréthane – Pieds en hêtre massif
Coloris : brun
Fabrication belge

UN ENSEMBLE AUX DIMENSIONS DE VOTRE CHOIX
Votre ensemble est réalisable aux dimensions de votre choix, qu'elles soient standard ou sur mesure.

UN ENSEMBLE AUX FINITIONS DE VOTRE CHOIX
Vous pouvez consulter les finitions disponibles pour chacune de nos gammes aux pages 23, 44 et 45 de ce catalogue.

RENDEZ-VOUS EN MAGASIN OU A DOMICILE
Nos conseillers seront heureux de vous recevoir en magasin ou pourront se déplacer à votre domicile pour vous aider à concevoir votre projet.

TARIFS
Chaque projet étant différent, demandez votre devis personnalisé, gratuit et sans engagement, sur simple demande auprès d'un de nos magasins.

TVA REDUITE 5.5%
Nous appliquons une TVA de 5.5% pour toute menuiserie réalisée sur mesure, livrée et installée (sous réserve d'éligibilité).

CREDIT GRATUIT
Pour vous aider à financer votre projet nous proposons des solutions de paiement en 6,10, ou 20 fois sans frais.

GARANTIE :
Tous les aménagements de La Maison des Bibliothèques et du Dressing bénéficient d'une garantie de 2 ans.

ACCOMPAGNEMENT
Votre conseiller en magasin vous accompagnera tout au long de votre commande - du 1er rendez-vous à l'installation - pour répondre à toutes vos demandes et vous tenir informé de l'avancement de votre commande.

CONTRÔLE DE COTES
Les dimensions que vous nous communiquez pour la réalisation de votre projet sont vérifiées si nécessaire par un métreur avant le lancement de la commande et sans frais supplémentaires.

LIVRAISON / INSTALLATION
La livraison et l'installation de votre ensemble est assurée par des partenaires de longue date de LMDB. Les installations sont confiées à des menuisiers professionnels, capables d'effectuer toutes les découpes d'ajustement nécessaires.

TRAVAUX COMPLEMENTAIRES
Une dépose de votre précédent aménagement est nécessaire avant d'installer le nouveau ? Des branchements électriques à l'intérieur de votre dressing sont à prévoir ? Vous souhaitez déplacer une bibliothèque d'un appartement à un autre ?
Toutes ces prestations sont réalisables par nos équipes. Consultez nos conseillers en magasin pour plus d'informations.

LA MAISON DE LA CUISINE
Changez de cuisine, sans tout changer
Notre magasin partenaire La Maison de la Cuisine vous propose de remettre au goût du jour votre cuisine avec un relooking professionnel, ou un réaménagement complet de votre pièce.

Adresse :
76, avenue de la République. 75011 Paris Ⓜ Rue Saint Maur (L. 3)
Tel : 01 58 30 66 11 • E-mail : paris11@lmdb.com
Du mardi au samedi de 10h00 à 19h00

Site web : www.lamaisondelacuisine.com

MAISON & CHAUFFAGE
Confort et Performance
Notre magasin partenaire Maison et Chauffage propose une large gamme de radiateurs ultra-performants à inertie sèche ou caloporteurs, ainsi qu'une nouvelle gamme de climatiseurs.
Radiateurs et climatiseurs sont développés et fabriqués en France par une société d'ingénierie.

Adresse :
76, avenue de la République. 75011 Paris Ⓜ Rue Saint Maur (L.3)
Tel : 01 58 30 66 11 • E-mail : paris11@lmdb.com
Du mardi au samedi de 10h00 à 19h00

Site web : www.maisonetchauffage.fr

DESTOCK'N'GO
Chez Destock'n'go, vous trouverez des produits de grandes marques dans les domaines du petit électroménager, des arts de la table, de l'équipement de la maison, de la décoration et une multitude d'objets malins et d'idées cadeaux.

Adresses :

83 bis, rue de Rivoli. 75011 Paris Ⓜ Châtelet les Halles (L.1, RER A)
Tel : 01 47 03 97 58
Du lundi au samedi de 10h00 à 20h00

17, rue de Paris. 62300 Lens
Tel : 03 21 78 57 96
Le lundi de 13h00 à 19h00
Du mardi au samedi de 10h00 à 19h00

Site web : www.destockngo.net

Nos magasins

La Maison des Bibliothèques et du Dressing
61, rue Froidevaux. 75014 Paris. Ⓜ Gaîté (L.13)
Du lundi au samedi de 10h00 à 19h00
Tel : 01 43 20 22 10 • E-mail : paris@lmdb.com

La Maison des Bibliothèques et du Dressing
76, bld des Batignolles. 75017 Paris. Ⓜ Rome (L.2)
Du mardi au samedi de 10h00 à 19h00
Tel : 01 44 90 07 48 • E-mail : paris17@lmdb.com

La Maison des Bibliothèques et du Dressing
64/70, rue des Chantiers. 78000 Versailles
Du lundi au samedi de 10h00 à 19h00
Tel : 01 39 53 66 09 • E-mail : versailles@lmdb.com

La Maison des Bibliothèques et du Dressing

Showroom Cuisines & Chauffage
76, av. de la République. 75011 Paris
Du mardi au samedi de 10h00 à 19h00
Tel : 01 58 30 66 11 • E-mail : paris11@lmdb.com

Commandes à distance
Etude de votre projet sur simple demande au **01 43 20 13 00**
Envoi de photos, plans 3D et échantillons de teinte par e-mail et/ou courrier
Livraison et installation possibles par notre réseau de partenaires agréés.

www.lmdb.com

Fabrication Française

Guide pratique, édition avril 2011 – Document non contractuel. LMDB se réserve le droit de modifier sans préavis ses prestations, finitions et modèles et les caractéristiques de ceux-ci. LMDB, RCS 527 624 027